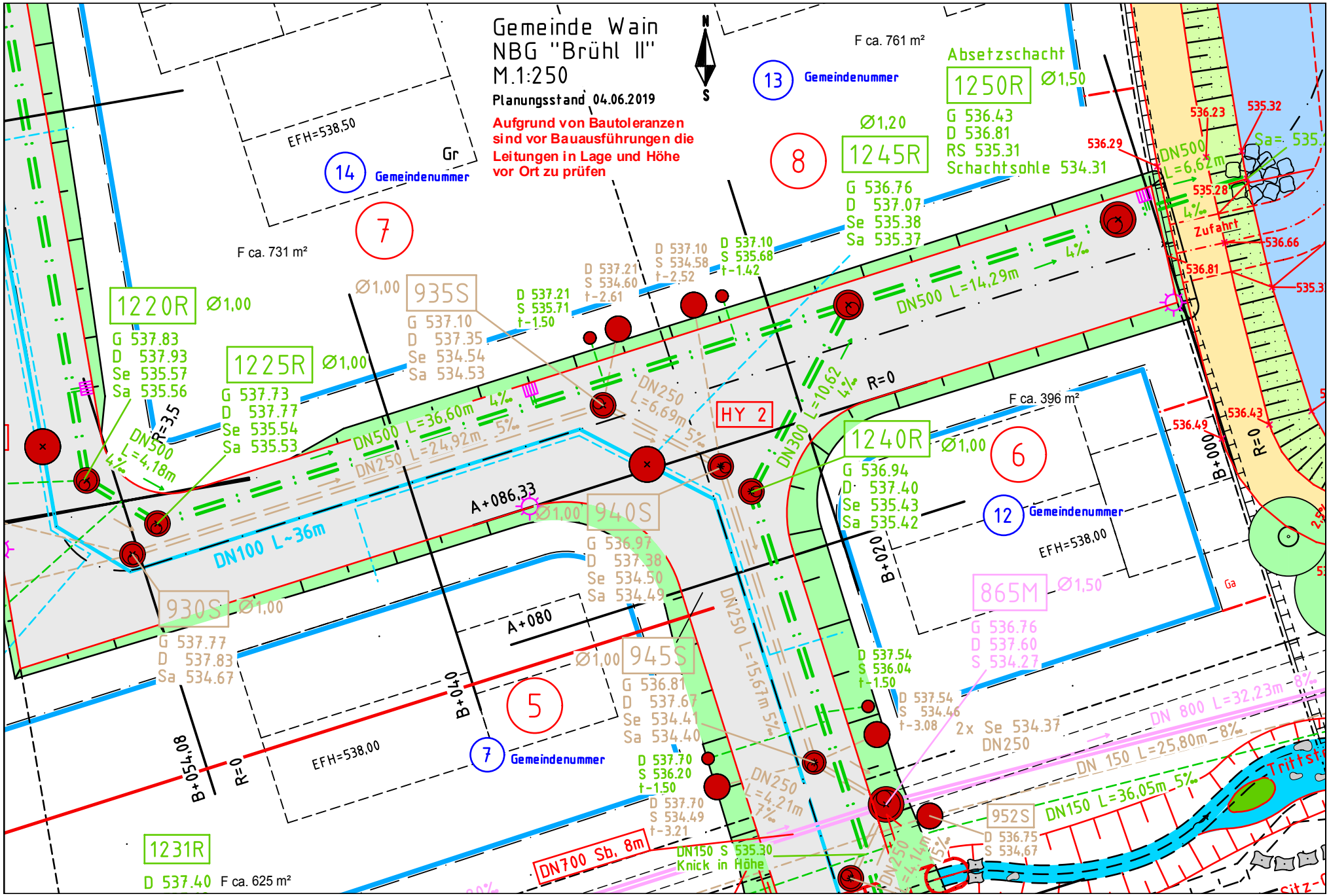
Gemeinde Wain
NBG "Brühl II"
M.1:250
Planungsstand 04.06.2019
Aufgrund von Bautoleranzen sind vor Bauausführungen die Leitungen in Lage und Höhe vor Ort zu prüfen
N
S
13 Gemeindenummer
14 Gemeindenummer
12 Gemeindenummer
7 Gemeindenummer
F ca. 761 m²
F ca. 731 m²
F ca. 396 m²
F ca. 625 m²
EFH=538,50
EFH=538,00
Gr
Absetzschacht
1250R Ø1,50
G 536.43
D 536.81
RS 535.31
Schachtsohle 534.31
1245R Ø1,20
G 536.76
D 537.07
Se 535.38
Sa 535.37
1220R Ø1,00
G 537.83
D 537.93
Se 535.57
Sa 535.56
1225R Ø1,00
G 537.73
D 537.77
Se 535.54
Sa 535.53
935S Ø1,00
G 537.10
D 537.35
Se 534.54
Sa 534.53
940S Ø1,00
G 536.97
D 537.38
Se 534.50
Sa 534.49
930S Ø1,00
G 537.77
D 537.83
Sa 534.67
945S Ø1,00
G 536.81
D 537.67
Se 534.41
Sa 534.40
1240R Ø1,00
G 536.94
D 537.40
Se 535.43
Sa 535.42
865M Ø1,50
G 536.76
D 537.60
S 534.27
952S
D 536.75
S 534.67
1231R
D 537.40
HY 2
DN500 L=14,29m
DN500 L=6,62m
DN500 L=36,60m
DN500 L=4,18m
DN250 L=24,92m
DN250 L=6,69m
DN300 L=10,62
DN250 L=15,67m
DN250 L=4,21m
DN100 L~36m
DN700 Sb. 8m
DN150 S 535.30
Knick in Höhe
DN 800 L=32,23m
DN 150 L=25,80m
DN150 L=36,05m
2x Se 534.37
DN250
Zufahrt
Trittst
A+086,33
A+080
B+054,08
B+040
B+020
B+000
R=0
R=3,5
4‰
5‰
8‰
7‰
15‰
536.23
535.32
536.29
535.28
536.66
536.81
536.49
536.43